Y-ležajna jedinica – kućište od sivog liva tip „U“

LYU 208 2F

Y-ležajna jedinica – kućište od sivog liva tip „U“



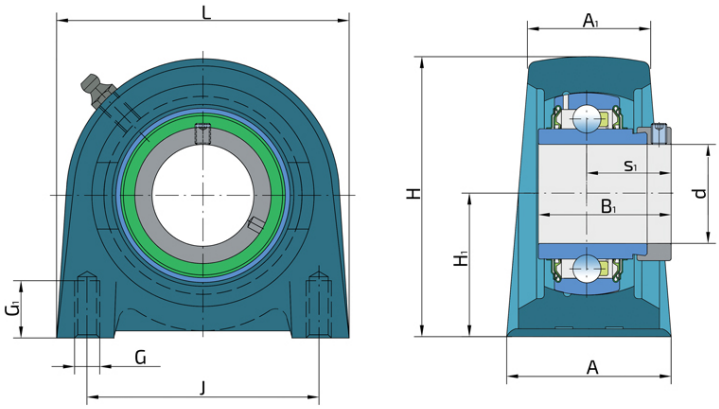

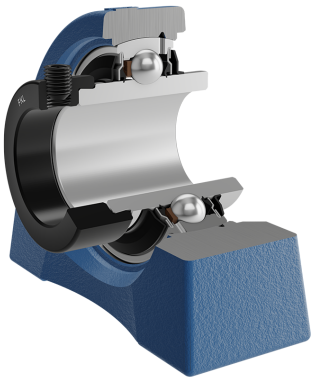

Tehničke Specifikacije

d	Unutrašnji prečnik ležaja	40	mm
L	Unupna dužina	116	mm
A	Širina kontaktne površine kućista	48	mm
A1	Širina gornjeg dela kucista	30	mm
H	Visina kućišta	98.2	mm
H1	Rastojanje između priključne površine i ose ležaja	49.2	mm
J	Prečnik podeonog kruga	88.9	mm
G	Navoj	M15	mm
G1	Dužina navoja	20	mm
s1	Rastojanje od čela prstena sa pritezne strane do staze kotrljanja	34.9	mm
kg	Masa	1.79	kg
Cdyn	Dinamička nosivost	30.7	kN
Co	Statička nosivost	19	kN
Pu	Granična zamorna nisivost	0.8	kN

Zaptivanje

F ZAPTIVKA / F ZAPTIVKA (2F)

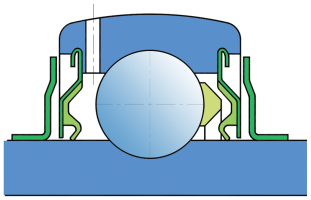

Dvostruko zaptivanje, zaštitni poklopac smešten na unutrašnjem prstenu štiti od tvrdih čestica nečistoće praveći lavirint sa limenim delom zaptivke; zatim S zaptivka, sa lavirintom između limenog dela i gumene usne koja vrši kontaktno zaptivanje. Trenje i brojevi obrtaja su isti kao od S zapivke, ali nudi mnogo bolju zaštitu od od tvrdih čestica. Predstavlja veoma dobar sistem zaptivanja, limeni deo štiti zptivku od zemlje, prašine i tvrdih čestica, u isto vreme praveći lavirint sa gumenim delom. Gumena usna obezbeđuje kontaktno zaptivanje koje štiti ležaj od prodora sitnijih čestica, vode, vlage, pare i sl. Pogodno za teže uslove radazbog bolje zaštite od stranih uticaja. U primeni kod Y ležajeva (standardno).